

PROPOSAL USULAN
RANCANGAN RENCANA ANGGARAN BELANJA
KOMUNITAS INFORMASI MASYARAKAT (KIM)
“SURYA BHUANA” DESA PANJI
KECAMATAN SUKASADA KABUPATEN BULELENG

~~~~~



**OLEH :**  
**TIM PENYUSUN**  
**KIM DESA PANJI**



**PEMERINTAHAN DESA PANJI**  
**JALAN KIBARAK PANJI SAKTI DESA PANJI TELP (0362) 3305406**

**PEMERINTAH DESA PANJI**  
**KOMUNITAS INFORMASI MASYARAKAT (KIM)**  
**“SURYA BHUANA” DESA PANJI**

*Sekretariat : Jalan Ki Barak Panji Sakti, Desa Panji*

*Telp. (0362) 3305406*

=====  
No. : 02/KIM/Panji/VI/2023

Panji, 19 Juni 2023

Lamp : 1 eks

Hal : *Pengajuan Proposal anggaran KIM*

**Kepada Yth. :**

**Bapak Kepala Desa Panji**

**di-**

**Desa Panji**

Om Swastiastu, Dengan hormat bersama ini kami sampaikan usulan proposal anggaran kegiatan KIM Surya Bhuna Desa Panji tahun anggaran 2023 untuk mendapat perhatian dan persetujuan Bapak. Selanjutnya kami mohon Bapak berkenan mengabulkan usulan anggaran yang diajukan, yang mana akan digunakan memperlancar kegiatan operasional KIM Surya Bhuna Desa Panji.

Atas perkenan Bapak mengabulkan anggaran KIM yang diajukan tak lupa kami ucapkan terima kasih.

Ketua KIM Desa Panji

Panji, 19 Juni 2023

Sekretaris,

**Made Resika**

**Nyoman Mangku**

**LEMBAR PENGESAHAN**  
**PROPOSAL USULAN**  
**RANCANGAN RENCANA ANGGARAN BELANJA**  
**DAN PROGRAM KERJA KOMUNITAS INFORMASI**  
**MASYARAKAT (KIM)**  
**“SURYA BHUANA” DESA PANJI**  
**KECAMATAN SUKASADA KABUPATEN BULELENG**  
~~~~~

PANJI, JUNI 2023

DISAHKAN OLEH

PERBEKEL PANJI

JRO MANGKU MADE ARIAWAN

KATA PENGANTAR

Puji syukur kita panjatkan kehadiran Ida Hyang Widhi Wasa karena berkat rahmatNya kita dianugrahi kesehatan dan bisa menyelesaikan tepat waktu penyusunan proposal usulan rencana anggaran belanja (RAB) Komunitas Informasi Masyarakat (KIM) "Surya Bhuna" Desa Panji. Penyusunan RAB KIM Desa Panji ini telah didiskusikan lewat rapat Minggu, 18 Juni 2023, yang dihadiri beberapa orang perwakilan KIM dan telah mendapat persetujuan.

Proposal usulan anggaran ini tersusun atas kerjasama dari Bapak/Ibu Pengurus dan anggota KIM "Surya Bhuna" Desa Panji. Untuk itu sudah sepantasnya kami pengurus mengucapkan terima kasih kepada rekan-rekan yang telah meluangkan waktu mengikuti kegiatan diskusi/rapat penyusunan proposal anggaran KIM Desa Panji.

Selanjutnya proposal ini akan kami usulkan kepada Bapak Kepala Desa Panji untuk memohon bantuan dana dan bisa dirialisasikan secepatnya. Besar harapan kita bersama usulan ini bisa disetujui sesuai dengan anggaran yang ada di Pemerintahan Desa.

TIM Penyusun

USULAN PROPOSAL
KOMUNITAS INFORMASI MASYARAKAT (KIM)
SURYA BHUANA DESA PANJI
TAHUN ANGGARAN 2023

I. IDENTITAS ORGANISASI/KELOMPOK

Nama Organisasi : KIM Surya Bhuana Desa Panji
Tanggal Berdiri : 14 Juni 2023
Sk Pendirian : No. 26 Tahun 2023 Tanggal 14 Juni 2023
Alamat Sekretariat : Jalan Ki Barak Panji Sakti, Desa Panji Kec. Sukasada
Telp & Kontak Person : (0362) 3305406, Hp. 085737368071

II. LATAR BELAKANG

Kemajuan jaman dari era transportasi ke era digital menuntut masyarakat untuk melek terhadap teknologi informasi dan komunikasi. Namun tidak semua anggota masyarakat siap dengan kemajuan era yang terjadi di depan mata kita. Diera digital, arus informasi yang ada di masyarakat tidak bisa dibendung lagi kemajuannya. Diibaratkan air bah yang memporak-porandakan tatanan kehidupan yang ada di masyarakat. Banyaknya informasi yang tidak benar (hoaks) menggugah kami untuk menghimpun diri membentuk kelompok/komunitas guna bisa membantu masyarakat memfilter informasi yang masuk dan keluar dari/ke masyarakat.

Adanya komunitas informasi masyarakat diharapkan dapat menjembatani arus informasi yang ada dengan keadaan/situasi di masyarakat. Dengan demikian harmonisasi dan kemajuan kehidupan di masyarakat bisa tumbuh selaras dengan jaman yang sedang berkembang.

Dalam rangka upaya mewujudkan peradaban masyarakat informasi, KIM memiliki peranan penting dan strategis. Berkaitan dengan ini, KIM perlu ditingkatkan kemampuannya dalam mengakses informasi yang tidak saja bersumber dari media massa tetapi juga dari media berbasis teknologi informasi dan komunikasi.

Organisasi atau kelompok/komunitas masyarakat seperti KIM untuk meningkatkan kemampuan dalam mengakses informasi guna meraih kemajuan tidak terlepas dari factor penyedia pembiayaan yang ada di masyarakat. Untuk maksud memenuhi kebutuhan pembiayaan tersebut maka proposal ini diajukan kepada pemerintah desa.

III. DASAR HUKUM

1. Peraturan Menteri Komunikasi & Informatika RI No. 17/P/M.KOMINFO/03/2009 tanggal 17 Maret 2008 tentang diseminasi informasi nasional oleh pemerintah provinsi dan pemerintah daerah kabupaten/kota.
2. Peraturan Menteri Komunikasi dan Informatika RI No. 08/PER/M.KOMINFO/6/2010 tanggal 1 Juni 2010 tentang pedoman pengembangan dan pemberdayaan lembaga komunikasi sosial.
3. Peraturan Menteri Komunikasi & Informasi RI No. 22/PER/M/KOMINFO/6/2010 tentang standar pelayanan minimal bidang komunikasi dan informatika di kabupaten/kota.

4. Surat Edaran Sekda Kabupaten Buleleng No. 480/2434/Kominfo tanggal 13 Juni 2011 tentang pembentukan komunitas informasi masyarakat (KIM) di desa dan kelurahan se-Kabupaten Buleleng.

IV. AZAS KIM

Komunitas Informasi Masyarakat (KIM) Surya Bhuana Desa Panji berazaskan Pancasila yang menjunjung tinggi obyektivitas, keabsahan dan keterbukaan informasi untuk anggota masyarakat dan bangsa.

V. VISI

Terwujudnya masyarakat Desa Panji yang inovatif dalam meningkatkan nilai tambah bagi masyarakat melalui pendayagunaan informasi dan komunikasi dalam rangka mencapai masyarakat informasi yang sejahtera.

VI. MISI

1. Mendorong tumbuh dan berkembangnya KIM secara mandiri sebagai wahana informasi dalam masyarakat.
2. Meningkatkan peranan KIM dalam memperlancar arus informasi antar pemerintah dengan masyarakat dan antar golongan masyarakat.
3. Meningkatkan kemampuan anggota KIM dan masyarakat dalam mengakses dan mengelola informasi dalam rangka meningkatkan literasi informasi dan mengatasi kesenjangan informasi.
4. Mengembangkan dan meningkatkan aktivitas KIM dalam mendayagunakan informasi guna meningkatkan nilai tambah masyarakat disamping menyerap dan menyalurkan aspirasi masyarakat.

VII. TUJUAN

1. Mewujudkan masyarakat Desa Panji yang aktif, peduli, peka dan memahami informasi yang masuk atau keluar dari atau ke Desa Panji.
2. Memberdayakan masyarakat Desa Panji agar dapat memilah dan memilih informasi yang positif yang dibutuhkan dan bermanfaat bagi masyarakat Desa Panji.
3. Mewujudkan jaringan informasi serta media komunikasi multi arah antara masyarakat Desa Panji dengan masyarakatnya maupun dengan pihak lain di luar masyarakat Desa Panji.
4. Menghubungkan satu kelompok masyarakat di Desa Panji dengan kelompok lain di luar masyarakat Desa Panji untuk terwujudnya kebersamaan, kesatuan dan persatuan bangsa.

VIII. ORGANISASI DAN KEPENGURUSAN

**STRUKTUR ORGANISASI
KOMUNITAS INFORMASI MASYARAKAT (KIM)
SURYA BHUANA DESA PANJI
PERIODE 2023 – 2028**

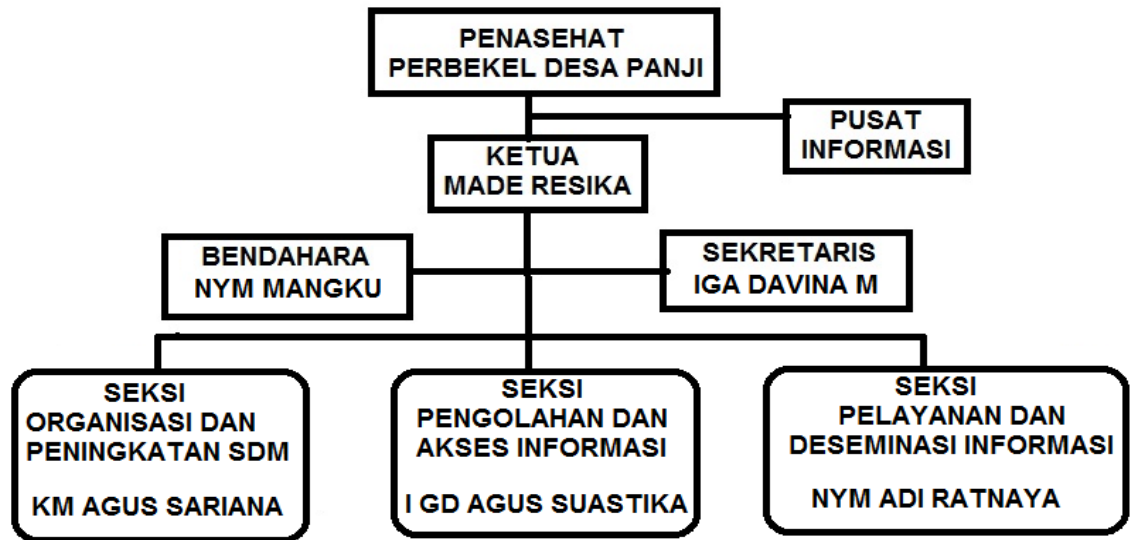

KEPENGURUSAN KIM SURYA BHUANA DESA PANJI

Ketua	: Made Resika	
Bendahara	: I Gst Ayu Davina Maharani	
Sekretaris	: Nyoman Mangku	
Seksi Organisasi dan Peningkatan SDM	Seksi Pengolahan dan Akses informasi	Seksi Pelayanan dan Deseminasi Informasi
1. Km Agus Sariana (Ketua) 2. I Wyn Mustika Jaya 3. I Dw Md Arba 4. Pt Samiada 5. I Gd. Redika 6. Gst Ngr Agus Arik Sumerdana	1. I Gd Agus Suastika (Ketua) 2. Kd Agus Jovi Wahyudi 3. Komang Sudarsana 4. Komang Artawan 5. Pt. Ayu Windayani 6. Gst Kd Risma Arsita Dewi 7. Gst Lanang Arya Permana	1. Nym Adi Ratnaya (Ketua) 2. Made Nyeneng 3. Nym Budi Artana 4. Md Gendra 5. Gd Arnawa 6. Dw Pt Rai Sadhu Darma
Total jumlah anggota	: 21 orang	

IX. PROGRAM/KEGIATAN DAN PEMBIAYAAN

Aktivitas kegiatan KIM Surya Bhuna Desa Panji ada 6 bagian yang kami rangkai dalam akronim/disingkat dengan ADINDA. Arti dari ADINDA yaitu A arti dari Aksesibilitas Informasi, D arti dari Disikusi Informasi, I arti dari Implementasi, N arti dari Networking (Jaringan kelembagaan), D arti dari Deseminasi Informasi (Penyebaran Informasi) dan A arti dari Aspirasi.

Adapun program, kegiatan dan pembiayaan yang kami perlukan adalah sebagai berikut.

No	Divisi/ Seksi	Program	Mekanisme Pelaksanaan	Sasaran	Waktu pelaksanaan bulan ke-										Anggaran (Rp)	Indikator keberhasilan	PIC (Person in Charge)		
					6	7	8	9	10	11	12	1	2	3				4	5
1.	Pengolahan dan Akses Informasi	A Aksesibilitas Informasi	Obsv lsg / lwt WA	Media informasi (resmi dan masyarakat)	X	X	X	X	X	X	X	X	X	X	X	X	Rp -	Terakses nya informasi dari berbagai sumber	Semua anggt KIM
		1 Mengakses informasi dari berbagai sumber baik dari sumber langsung maupun tidak langsung (dari radio, tv, surat kabar/bulletin/ majalah atau internet)																	
		2. Dst																	
2	Pengolahan dan Akses Informasi	B Diskusi Informasi	Diskusi luring/daring	Masalah/topik/isu masyarakat	X	X	X	X	X	X	X	X	X	X	X	X	Rp -	Terselenggara forum diskusi di WA/vicon	Semua anggt KIM
		1 Mendiskusikan/ membicarakan dg anggota terkait dg masalah/isu/topik yg muncul di masyarakat yg berkait dg kebutuhan/ kepentingan klp/masyarakat																	
		2 Merumuskan hasil diskusi berupa kesimpulan/ kesepakatan dan rekomendasi hasil diskusi yg akan di	Diskusi klp	Rumusan kesepakatan	X	X	X	X	X	X	X	X	X	X	X		Ada hasil kesepakatan	Sekretaris dibantu Bid Pengolahan Informasi	

		implementasikan dlm bentuk laporan kegiatan klp.																	
		3 Mendokumentasi informasi berbasis data kelompok	Pengumpulan berkas	Arsip kegiatan	X	X	X	X	X	X	X	X	X	X	X	Rp 250.000,00	Arsip laporan	Sekretaris	
		4 Dst.																	
3	Organisasi dan Peningkatan SDM	C Implementasi																	
		1 Sosialisasi KIM kpd masyarakat Desa Panji lewat berbagai pertemuan	Tatap muka lsg	Klpk/organisasi kemasyarakatan	X	X	X	X	X	X	X	X	X	X	X	Rp -	Tersosialisasinya KIM ke masyarakat	Pengurus Inti KIM	
		2 Pengadaan costum seragam KIM	Pengusulan proposal	Bpk Kpl Desa	X	X	X	X	X	X	X	X	X	X	X	Rp 3.900.000,00	Aggt ada seragam	Sekdes/Kades	
		3 Diklat kinerja KIM di Desa	Pengusulan proposal	RKP Desa 23	X											Rp 2.500.000,00	Ada diklat	Kades/Sekdes	
		4 Mengikuti kegiatan yg diprogramkan pemerintah desa.	Terlibat lsg	Prog/keg di Desa	X	X	X	X	X	X	X	X	X	X	X	Rp -	Ikut serta keg di Desa	Semua anggt KIM	
		5 Dst.																	
4	Organisasi dan Peningkatan SDM	D Networking (Jaringan Kelembagaan)																	
		1 Membangun jaringan internal sesama anggota KIM	Rikrut lsg dan undang masuk WAG	Anggt KIM	X	X	X									Rp -	Ada WAG KIM Panji	Pengurus KIM	
		2 Merikrut tokoh masyarakat (Kadus, Kelian adat, RT, dsb)	Penawaran dan rekrut lsg	Kadus, Kelian Banjar adat, RT, dll)	X	X	X								Rp.	Tokoh masuk dlm WAG	Anggota		

		3	Mengisi media blogspot dengan informasi positif untuk masyarakat	Buat berita dan upload	Berita2 positif	X	X	X	X	X	X	X	X	X	X	X	X	Rp -	Berita2 positif termuat diblogspot	Semua anggt KIM
		4	Dst.																	
6	Pelayanan dan Deseminasasi Informasi	F	Aspirasi																	
1		Menyerap aspirasi masyarakat melalui ikut kegiatan rapat berbagai komunitas/keompok di Desa Panji	Ikut terlibat dan berpartisipasi dlm keg rpt	Klp Orgss dan KIM lain	X	X	X	X	X	X	X	X	X	X	X	X	Rp -	Didapatkannya informasi ptg bg masyarkt	Semua anggt KIM	
2		Mengikuti kegiatan rapat sosialisasi berbagai institusi/kelembagaan pemerintah dan swasta serta Dudi.	Ikut terlibat dan berpartisipasi dlm keg rpt	Institusi pemerintah, swasta & Dudi	X	X	X	X	X	X	X	X	X	X	X	X	Rp -	Didapatkannya informasi ptg bg masyarkt	Semua anggt KIM	
3		Dst.																		
Jumlah Anggaran :																	Rp 6.650.000,00			

Demikian proposal ini kami ajukan untuk mendapat persetujuan anggaran perubahan Rencana Kerja Pemerintah Desa Panji. Atas perkenan Bapak Kepala Desa memenuhi usulan kami tak lupa menyampaikan terima kasih

Ketua
KIM Surya Bhuana Desa Panji

Panji, 16 Juni 2023
Sekretaris,

Made Resika

Nyoman Mangku